

Исх. № 1.1
Дата: 08.10.19
Выставка: Продэкспо - 2020

Дизайн проект стенда

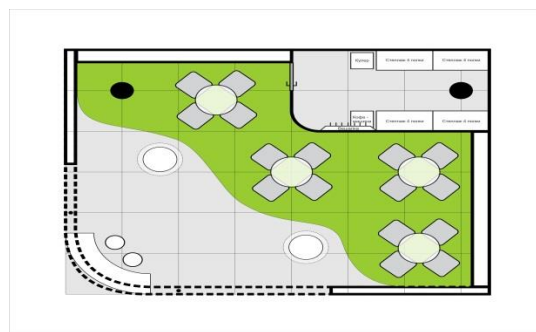

Образцы элементов, просчитанных в смете

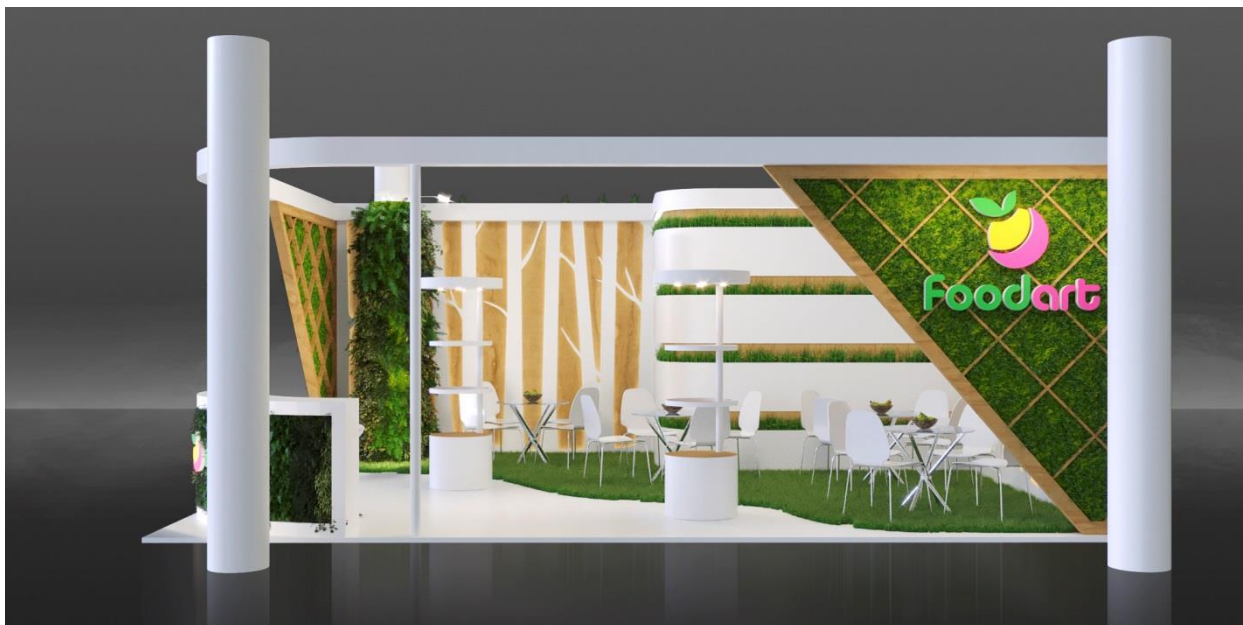

Образец стола ресепшн - покраска



Образец стены под покраску



Образец фриза со страховкой

Расчет стоимости застройки выставочного стенда

| Материал, работа | Описание материалов | ед. изм. | Кол-во штук | Цена, руб. (без НДС) | Общая стоимость, руб. (без НДС) |
|---|--|----------|-------------|----------------------|---------------------------------|
| КОНСТРУКТИВ | | | | | |
| Каркас стен | ДСП, Фанера, МДФ | м.кв. | 69 | 550,00 | 37 950,00 |
| Каркас потолочного элемента | Фанера, МДФ | м.кв. | 11 | 680,00 | 7 480,00 |
| Стол ресепшн | ДСП, Фанера, МДФ, покраска, графичеко оформление | шт. | 1 | 11 200,00 | 11 200,00 |
| Напольное покрытие | подиум технологический для скрытого монтажа электропроводки | м.кв. | 45 | 430,00 | 19 350,00 |
| Напольное покрытие | трава декоративная | м.кв. | 29,25 | 480,00 | 14 040,00 |
| Напольное покрытие | ЛДСП | м.кв. | 45 | 390,00 | 17 550,00 |
| Напольное покрытие | пленка укрывочная | м.кв. | 45 | 45,00 | 2 025,00 |
| ДЕКОРАТИВНЫЕ ЭЛЕМЕНТЫ | | | | | |
| Графическое оформление | Подложка из натурального дерева | м.кв. | 45 | 850,00 | 38 250,00 |
| Баннер белый в подсобку, | Ширина рулона 3,2 метра | м.кв. | 24 | 100,00 | 2 400,00 |
| Декоративный элемент - треугольник | Брус клееный, доска | шт. | 2 | 22 450,00 | 44 900,00 |
| Декоративный элемент - Дерево | МДФ, фрезеровка, покраска | шт. | 14 | 2 380,00 | 33 320,00 |
| Графическое оформление | Материалы для покраски (краска, шпатлевка, грунтовка, серпянка, валики, кисточки, расходники) | м.кв. | 54 | 260,00 | 14 040,00 |
| Графическое оформлени | Логотип полноцвет, объемный 50мм | шт. | 2 | 14 300,00 | 28 600,00 |
| Флористическое оформлени | Мох декоративный треугольники с двух сторон | м.кв. | 24 | 2 000,00 | 48 000,00 |
| Флористическое оформлени колонны, стола ресепшн | куст свисающий | шт. | 110 | 450,00 | 49 500,00 |
| Флористическое оформлени подсобки снаружи | осока | шт. | 99 | 110,00 | 10 890,00 |
| МЕБЕЛЬ | | | | | |
| Открытая переговорная | | | | | |
| Стол стекло | Диаметр 900мм, хромированное основание | шт. | 4 | 900,00 | 3 600,00 |
| Стул белый | На выбор заказчика | шт. | 16 | 450,00 | 7 200,00 |
| Стул барный | На выбор заказчика | шт. | 1 | 850,00 | 850,00 |
| Подсобное помещение | | | | | |
| Стеллаж | 2500*1000*500, нагрузка на полку до 100 кг | шт. | 2 | 800,00 | 1 600,00 |
| Куллер | | шт. | 1 | 1 200,00 | 1 200,00 |
| Вода | Бутыль 19 литров | шт. | 2 | 300,00 | 600,00 |
| Вешалка | В составе 5 крючков | шт. | 1 | 450,00 | 450,00 |
| Дверь распашная | | шт. | 1 | 3 400,00 | 3 400,00 |
| ЭЛЕКТРИКА | | | | | |
| Подвод электричества к стенду | Электрощит распределительный 380/220, до 15 кВт, кабель силовой, кабельканал | шт. | 1 | 4 500,00 | 4 500,00 |
| Светильник | Светильник металлогалогенный | шт. | 14 | 900,00 | 12 600,00 |
| Светодиодная подсветка стен (дерево) | Светодиодная лента | м.пог. | 42 | 510,00 | 21 420,00 |
| Разводка электричества по стенду | Провод электрический ПВС 3*1,5 на системе коннекторов, розетка тройник (двойник) с заземлением | м.пог. | 75 | 81,60 | 6 120,00 |
| ТРАНСПОРТНЫЕ РАСХОДЫ | | | | | |
| транспортные расходы на монтаж | Автомобиль гидроборт (привоз оборудования и инструмента грузовая машина) | шт. | 2 | 8 600,00 | 17 200,00 |
| транспортные расходы на монтаж | Автомобиль газель 4м (вывоз оборудования и инструмента грузовая машина) | усл. | 1 | 3 800,00 | 3 800,00 |
| транспортные расходы на демонтаж | Автомобиль газель 4м (привоз оборудования и инструмента грузовая машина) | усл. | 1 | 3 800,00 | 3 800,00 |



Изготовление выставочных стендов оформление конференций, выставок, семинаров

www.TeslaExpo.ru
welcome@teslaexpo.ru

| | | | | | |
|--|--|--------|----|-----------|-------------------|
| | машина) | | | | |
| транспортные расходы на демонтаж | Автомобиль гидроборт (вывоз оборудования и инструмента грузовая машина) | усл. | 1 | 4 600,00 | 4 600,00 |
| утилизация | Выброс демонтированного стенда (ДСП,МДФ,Фанера) | м.куб. | 8 | 1 780,00 | 14 240,00 |
| ПОДГОТОВИТЕЛЬНЫЕ И МОНТАЖНЫЕ РАБОТЫ | | | | | |
| Подготовка на производстве (монтажник 2 человека - 5 дней, электрик 1 человек - 2 день) | Разгрузка материала, распиловка, сборка элементов стенда для быстрого монтажа, комплектование стенда, подготовка электрики | ч.смен | 12 | 5 000,00 | 60 000,00 |
| Разработка конструкторской документации | Подготовка чертежей для изготовления конструктива стенда | м.кв. | 45 | 320,00 | 14 400,00 |
| Монтаж 1-день (монтажник - 4, маляр - 1, Электрик - 1) | | ч.смен | 6 | 5 450,00 | 32 700,00 |
| Монтаж 2-день (монтажник - 4, маляр - 1, Электрик - 1) | | ч.смен | 6 | 5 450,00 | 32 700,00 |
| Монтаж 3-день (монтажник - 4, маляр - 1, Электрик - 1) | | ч.смен | 6 | 5 450,00 | 32 700,00 |
| Монтаж 4-день (монтажник - 2, маляр - 1, Электрик - 2) | | ч.смен | 5 | 5 450,00 | 27 250,00 |
| демонтаж 1-й день (монтажник - 3, электрик- 1) | | ч.смен | 4 | 5 450,00 | 21 800,00 |
| АДМИНИСТРАТИВНЫЕ РАСХОДЫ | | | | | |
| Услуга по подготовке документации для технического контроля и согласования | Подготовка документов для технического контроля, выезд специалиста на согласование документов, выезд специалиста на получение пропусков. | усл. | 1 | 10 714,29 | 10 714,29 |
| Технический контроль конструкторской документации выставочного стенда | Работы ген застройщика | м.кв. | 45 | 900,00 | 40 500,00 |
| Согласование стенового покрытия с пожарной частью | Работы пожарной службы (горючих материалов нет) | м.кв. | 38 | 166,67 | 6 333,33 |
| Согласование напольного покрытия (подиум) | Работы пожарной службы | м.кв. | 45 | 166,67 | 7 500,15 |
| Контроль изоляции | Работы ген застройщика | усл. | 1 | 4 500,00 | 4 500,00 |
| ИТОГОВЫЕ ЦИФРЫ | | | | | |
| Стоимость стенда | | | | | 443 035,00 |
| Подготовительные и монтажные работы | | | | | 221 550,00 |
| Транспортные расходы | | | | | 43 640,00 |
| Оплата услуг генерального застройщика | | | | | 69 547,77 |
| ИТОГО без НДС | | | | | 777 772,77 |
| НДС 20% (на эту суммы мы Вам уменьшаем налог к уплате) | | | | | 155 554,55 |
| Стоимость договора с учетом НДС 20% (Стоимость наших работ и налога, уплачиваемого компанией в пользу государства) | | | | | 933 327,32 |

**С уважением,
Компания Теслаэкспо**

www.teslaexpo.ru
welcome@teslaexpo.ru

(499) 348-21-53;